XTREMBAD POISY

LIVRET D'ACCUEIL
SAISON 2023 / 2024

Bienvenue

Cette nouvelle saison qui débute sera marquée par un changement d'organisation avec la nomination d'un référent "jeunes" qui ne sera dédié qu'au suivi et développement de notre école de badminton. Ce **nouveau référent "jeunes"** sera **Christophe NIZARD** (vous pourrez le découvrir un peu plus en page 11).
Vous pourrez communiquer avec Christophe via la création d'une adresse mail dédiée : jeunes@xtrembadpoisy.fr et certainement avec la création d'un groupe Whatsapp.

Nous organiserons une réunion en début de saison pour vous expliquer plus en détail le fonctionnement de la saison et la gestion des tournois.

Malheureusement, cette saison encore, nous n'avons pas pu trouver d'entraineur salarié. Cependant, nous avons tout mis en oeuvre pour vous proposer des séances d'entrainement de qualité.

Nous espérons que vous prendrez beaucoup de plaisir sur les terrains et pendant les moments de convivialité tous ensemble en dehors.

Bonne saison à tous!
Le conseil d'administration

POISY

Bienvenue dans l'écosystème fédérale !

La FFBaD

Performance sportive
Performance sociale
Haut-niveau
Compétitions nationales
Communauté du Bad
Bad Pour Tous

Page 3

Montant reversé par licence = 22,97 €

La Ligue AURA Badminton

Compétitions régionales
Formations techniques
Accompagnement clubs/comités
Labels structurants
Filière d'accès au haut-niveau
Suivi équipements

Pages 4-5

Montant reversé par licence = 19,75 €

Le Comité de Haute-Savoie de Badminton

Suivi, visite et création de clubs
Détection des jeunes talents
Formations de proximité
Compétitions départementales
Mutualisation entre clubs

Pages 6-7

Montant reversé par licence = 9,50 €

Xtrem Bad Poisy

Présentation du club
Conseil d'administration
Les créneaux et leurs règles de vie
La Boutique
Le Calendrier des Evènements
Le CMP Bad
Les Tournois

Pages 8-20

Montant reversé par licence = 67,78 €

FFBaD
Fédération Française de Badminton

MOT D'ACCUEIL

Bienvenue dans la famille fédérale ! Nous sommes heureux de vous accueillir dans ce réseau de 2000 associations dont le but est de vous permettre de vous épanouir à travers une vie associative riche et une pratique adaptée de notre sport. Que vous soyez dans une optique de compétition, de détente, de défoulement, de rencontre, de santé, d'engagement, il y a un badminton qui vous ressemble. Entre performances sportive et sociale, la FFBaD soutient le développement des clubs de badminton dans tous les territoires.

Yohan PENEL, président de la FFBaD

NOTRE PHILOSOPHIE

- PERFORMANCE SPORTIVE
- PERFORMANCE SOCIALE
- FORMATION & STRUCTURATION
- COMMUNAUTÉ DU BADMINTON
- GOUVERNANCE PARTAGÉE

CHIFFRES CLÉS

2 000 Clubs Affiliés
200 000 licenciés
55 salariés
3 600 tournois annuels
1 000 écoles de bad' labellisées
Un sport mixte
Un sport olympique
1 champion paralympique
Des dizaines de formats de pratiques
Autant de raisons de jouer au bad' !

Consulter le projet de la FFBaD

NOS TEMPS FORTS

- **Yonex Internationaux De France** — Octobre 2023 — Rennes (35)
- **Championnats de France Parabad & Elite** — Janvier - février 2024 — Fos-sur-Mer (13)
- **Semaine Olympique et Paralympique** — Avril 2024
- **Assemblée Générale** — Avril 2024 — Paris (75)
- **Championnats de France Jeunes & Vétérans** — Mai 2024
- **Quinzaine Du Badminton Solidaire et Conviviale** — 20 /06 – 05/07 2024
- **Jeux Olympiques et Paralympiques** — Juillet – Août 2024 — Paris (75)

NOUS SUIVRE

ffbad.org — FFBaD — ffbad — FFBaD — Fédération Française De Badminton

Ligue Auvergne-Rhône-Alpes de Badminton

MOT D'ACCUEIL

Bienvenue à vous dans le monde fédéral ! En prenant votre licence au club de [.....], vous entrez dans un écosystème sportif structuré et où chaque échelon joue un rôle primordial dans le développement de notre sport sous toutes ses facettes !
Nous vous souhaitons une très belle année de badminton et nous espérons que votre expérience de badiste sera la plus réussie possible ! Nous nous tenons, chacun d'entre nous, à votre disposition en cas de questions ou de soucis !

Laure GRANGEON, présidente de la ligue AURA Badminton

NOTRE PHILOSOPHIE

- STRUCTURER
- FIDELISER
- EMPLOYER
- PERFORMER

Consulter le projet de la ligue

CHIFFRES CLÉS

189 Clubs
24 500 licenciés
8 salariés et 15 élus
102 écoles de bad' labellisées
12 joueurs au pôle espoirs
Des centaines de raison de jouer au bad'

Découvrir notre équipe

NOS TEMPS FORTS

Championnat Régional Vétérans
Novembre 2024
Lieu à définir

Championnat Régional Jeunes
20-21 janvier 2024
Voiron (38)

Assemblée Générale
10 mars 2024
Ecully (69)

U19 international
4 – 7 avril 2024
Voiron (38)

NOUS SUIVRE

badminton-aura.org

Ligue Auvergne Rhône-Alpes Badminton

ligueaurabadminton

Ligue Auvergne Rhône-Alpes Badminton

Ligue Auvergne Rhône-Alpes Badminton

Ligue Auvergne-Rhône-Alpes de Badminton

NOTRE RÔLE

NOS MISSIONS PRINCIPALES

Aider les clubs et les comités à se structurer
Soutenir les projets innovants
Accompagner l'emploi
Détecter et former les jeunes talents
Former les encadrants, officiels et dirigeants
Organiser les compétitions régionales
Impulser l'engagement bénévole

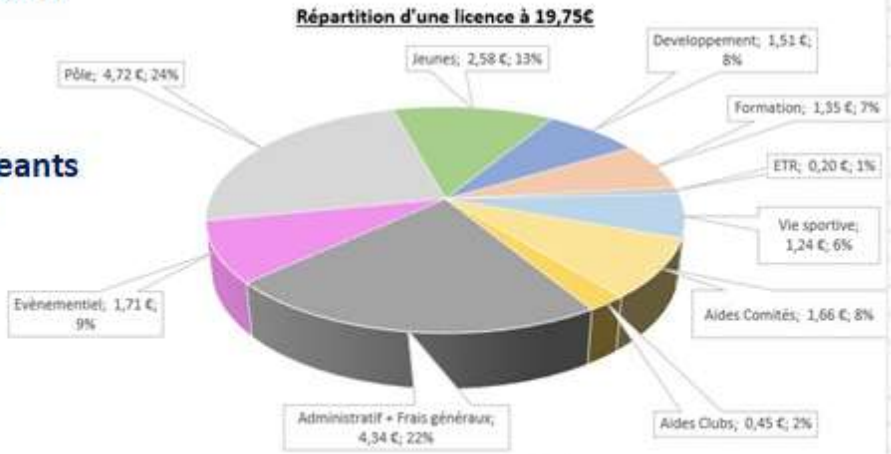

LE PÔLE ESPOIRS DE VOIRON

Depuis 1997, la ligue porte le pôle espoirs de Voiron qui regroupe les meilleurs jeunes joueurs de la région entre 11 et 17 ans. Ils s'entraînent quotidiennement avec un emploi du temps aménagé et un suivi sportif, scolaire, médical et mental personnalisé pour leur permettre de mener à bien leur double projet sportif et scolaire.

Tout savoir
Sur le pôle espoirs

SE FORMER AVEC NOUS

ENCADRANTS
Encadrants Bénévoles
Encadrants Professionnels
Séminaire Pro Bad AURA

DIRGEANTS
Séminaire Dirigeants
Dirigeants de comités
Dirigeants employeurs

ORGANISATEURS
Formations GEO

OFFICIELS TECHNIQUES
Formations Juge Arbitrage
Formations Arbitres
Formations Juges de Lignes
Modules Interclubs

Pour tout renseignement sur les formations :
thomas.champion@badminton-aura.org

NOS BONS PLANS

SAFTI ça le fait !

Vous vendez ou connaissez quelqu'un qui vend un bien ? Contactez-nous et nous vous mettrons en relation avec l'agent SAFTI de votre secteur !
10% de la commission reversée entre la ligue, le comité et votre club + 100 € de bon d'achat pour vous !

Crédit Mutuel

50€ de remise sur votre licence + 50 € versés à votre club en ouvrant un compte au Crédit Mutuel !

Pour tout renseignement sur ces bons plans :
florian.baud@badminton-aura.org

LE COMITE DEPARTEMENTAL

HAUTE-SAVOIE

TERRITOIRE - DÉPARTEMENT 74
ACTIONS DE PROXIMITE

Que vous soyez jeunes, moins jeunes, débutants ou sportifs amateurs de convivialité et de bonnes suées, les clubs de Haute-Savoie sauront répondre à vos attentes et vous accueillir dans les meilleurs conditions !

Grégory BRIEGEL,
Président du Comité Départemental de Badminton

NOTRE PHILOSOPHIE

- PRATIQUER
- DETECTER
- DEVELOPPER
- RAYONNER

CHIFFRES CLÉS

2500 licenciés
15 Clubs affiliés
12 écoles de bad labellisées
1 Collectif Départemental jeunes
2 salariés et 11 élus au service du développement du badminton sur le département

NOS TEMPS FORTS

TOP 74
Octobre 2023
Lieu à définir

Championnat Départemental Jeunes
Janvier 2024
Lieu à définir

Assemblée Générale
Avril 2024
Lieu à définir

Challenge Patrice André
Championnat Départemental Adulte (Simple, Double et Mixte)
Juin 2024

NOUS SUIVRE

www.bad74.fr

Bad74

NOS MISSIONS

- ✓ Développer et soutenir la structuration des clubs
- ✓ Soutenir la vie associative
- ✓ Animer le territoire
- ✓ Détecter les jeunes talents haut-savoyards et les aider à accéder au haut-niveau
- ✓ Former les futurs encadrants bénévoles et officiels techniques
- ✓ Proposer une offre de compétitions sur le département (Circuit jeune, Interclubs départementaux, Championnats Départementaux…)

A VOS AGENDAS !

Tout au long de la saison, le Comité vous propose plusieurs stages et soirées d'entrainements pour vous perfectionner, ainsi qu'un calendrier de compétitions riche !

Il y en a pour tous les goûts :

- ✓ Stages d'été multi-activités (Bad in Colo, Bad Ado…),
- ✓ Stages jeunes à la journée pendant les vacances scolaires,
- ✓ Soirées d'entrainement « Bad Girls » et créneaux 100% féminins!
- ✓ Soirées Bad Boys

Découvrez le calendrier des événements proposés sur votre département
& Renseignez vous auprès de votre club pour les modalités d'inscriptions

NOS PARTENAIRES

Présentation du club

XBP une association sportive créée en 2010 et affiliée à la fédération française de badminton.
Le club est géré et animé par les bénévoles occasionnels ou élus au conseil d'administration.

Le club est ouvert :

- Aux adultes en loisir et en compétition, avec du jeu libre et des créneaux avec un encadrement (éventuellement).
- Aux jeunes qui veulent découvrir ou qui pratiquent déjà le badminton dans des créneaux réservés, avec un entraîneur diplômé. Notre école de badminton est labélisée 2 étoiles.

Il compte 130 licenciés en moyenne dont 40 jeunes environ.

L'adhésion à l'association suppose une participation minimale à sa vie : installation et rangement des terrains, participation à des tâches lors des tournois du club, aide sportive des meilleurs envers les moins bons, … Toute personne souhaitant s'investir davantage est la bienvenue, n'hésitez à solliciter les membres du conseil d'administration.

La bonne ambiance et le plaisir d'être ensemble sont les mots d'ordre principaux sur et hors les terrains comme vous pouvez le voir dans la rubrique média du site !

FFBaD Fédération Française de Badminton

éfb école française de badminton SAISON 2023-2024

www.xtrembadpoisy.fr

xtrembadpoisy

xtrembad74

LES PAINS de Rémi

BON & SAIN
AU QUOTIDIEN

Le conseil d'administration

Gaël

Président

Lionel

Trésorier

Samuel

Webmaster
Communication

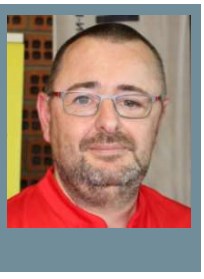

Stéphane

Animation

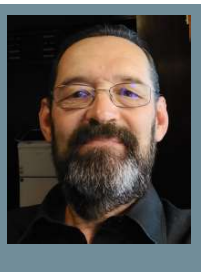

Séverine

Secrétaire

Jean-Claude

Section loisirs

Dana

Suivi compétition
Animation

Frédéric

Correspondant
CMP

Présentation de Christophe

Christophe arrive pour renforcer l'équipe encadrante des jeunes de l'XBP74, fort d'une expérience de plus de 20ans dans les clubs de l'ABC74 et de BCM74. Ancien Vice-President du club d'Annecy chargé de l'école de badminton, il a pour ambition de développer l'école de badminton de Poisy pour faire progresser chaque jeunes et promouvoir ce sport.

Cet enseignant de 48ans, juge arbitre, est aussi bien impliqué dans la vie des officiels techniques de badminton au sein du comité 74.

N'hésitez pas à prendre contact avec lui pour des informations ou pour échanger sur la pratique du badminton pour les jeunes.

Bienvenue Christophe et bonne saison !

MARDI AU JEUDI :
14h30 - 19h
VENDREDI ET SAMEDI :
9h30 - 12h / 14h30 - 19h

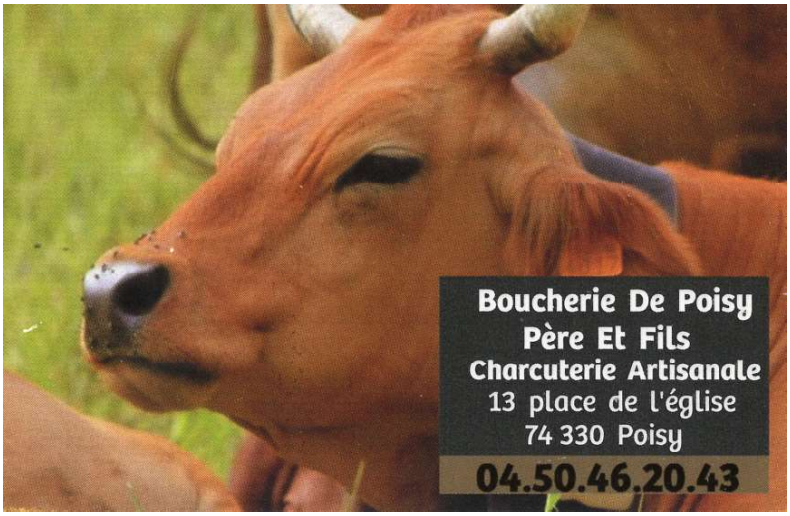

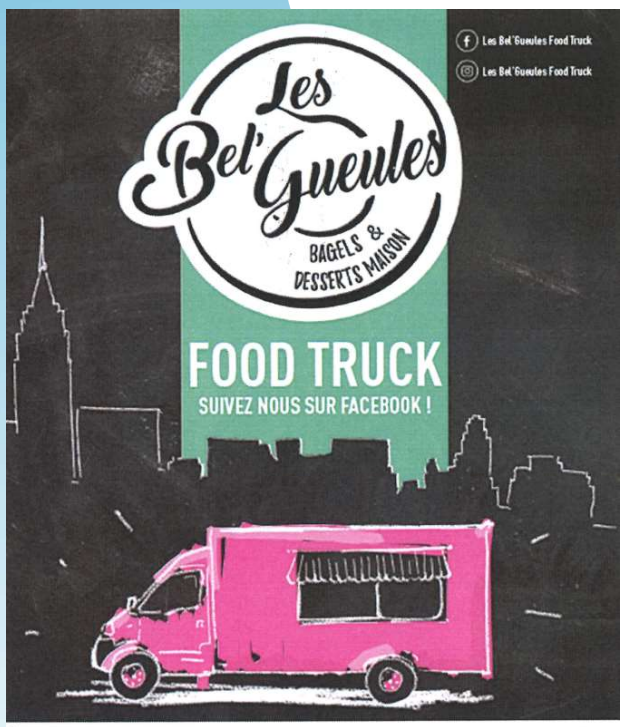

À emporter de 11h à 14h - commandes et informations **0769306257**

l'opticien de Poisy

31 place de l'église - 04 50 62 09 04
Horaires
LUNDI : sur Rdv uniquement
MARDI AU SAMEDI :
9h15 - 12h15 / 14h15 - 19h15

Les créneaux

LUNDI de 20h00 à 22h00 :

Jeu libre adultes compétiteurs et loisirs

Séance d'**entrainement** possible (à confirmer)

MARDI de 20h00 à 22h00 :

Jeu libre adultes compétiteurs et loisirs

Séance d'**initiation** pour les débutants en début de saison

MERCREDI de 20h00 à 22h00 :

Créneau **performance** jeu libre **par groupes de niveau**

adultes compétiteurs et loisirs

VENDREDI de 17h00 à 18h30 :

Entrainement jeunes (nés de 2015 à 2011)

VENDREDI de 18h30 à 20h00 :

Entrainement jeunes (nés de 2011 à 2007)

VENDREDI de 20h00 à 22h00 :

Jeu libre adultes compétiteurs et loisirs

SAMEDI de 10h30 à 12h00 :

Jeu libre tous plublics adultes et jeunes
Possibilité d'inviter gratuitement des externes (1 fois par mois)

Règles à l'entrainement jeune

Avant la séance

Je suis à l'heure.
J'ai une tenue de sport adaptée (short / tee-shirt de préférence)
J'amène une gourde ou une bouteille d'eau.
J'attends la fin de la séance précédente en dehors du plateau de jeu.

Pendant la séance

Je dis bonjour aux entraineurs et à mes coéquipiers.
Je ne traverse pas les terrains quand des personnes jouent dessus.
Je demande pour aller boire ou aller aux toilettes.
Je ne vise personne avec les volants.
Je suis poli.
Je ne prends pas mon portable.
Je ne triche pas.
J'écoute les entraineurs quand ils parlent et je ne leur coupe pas la parole.
Je n'hésite pas à poser des questions si je n'ai pas bien compris l'exercice pour bien l'exercer.
La raquette n'est ni une guitare ni une épee.
Je prends soin du matériel.

Après la séance

Je dis au revoir aux entraineurs, mes coéquipiers et aux personnes de la séance d'après.
J'attends que mes parents viennent me récupérer sur le bord du plateau pour que des adultes me voient.
Je suis capable de moi-même, de cerner le thème, l'objectif de la séance et de me souvenir des conseils qui m'ont été donnés par les coachs.

Les tournois

Le club organise cette année 1 tournoi pour les jeunes (voir les dates dans le calendrier des évènements).

Ces tournois peuvent être l'occasion, pour ceux qui n'ont jamais essayé, de venir tester la compétition. Il ne faut pas avoir peur, les tableaux sont organisés en fonction du classement, ce qui permet de jouer contre des adversaires du même niveau que vous. Ces manifestations se passent dans une bonne ambiance. Si vous avez des questions, n'hésitez pas à interroger Christophe qui pourra vous informer.

Le club prend en charge, pour tous les tournois de la saison, les frais d'inscription et les volants.

Il existe deux formats de tournoi : les Rencontres Départementals Jeunes et les Tournois Départementals Jeunes.

Les **RDJ** sont destinées aux **joueurs débutants**, de minibad à juniors. C'est le 1er échelon pour la découverte et l'apprentissage de la compétition en badminton.

Les **TDJ** sont destinés aux **joueurs confirmés**, de poussin à junior. C'est une compétition officielle et homologuée par un Juge-Arbitre présent sur le tournoi.

Nous vous présenterons l'organisation lors de la réunion de début de saison.

Dates tournois jeunes

TDJ 1 - Annemasse :	7 octobre 2023
RDJ 1 - Passy :	11 novembre 2023
TDJ 3 - Poisy :	**02 décembre 2023**
RDJ 2 - Frangy :	10 décembre 2023
TDJ 4 - Groisy :	13 janvier 2024
RDJ 3 - Groisy :	14 janvier 2024
Championnat départemental :	03 février 2024
TDJ 5 - Frangy :	02 mars 2024
RDJ 5 - Annemasse :	03 mars 2024
TDJ 6 - Cruseilles :	23 mars 2024
Interclubs :	24 mars 2024
TDJ 8 - St Pierre Faucigny :	4 mai 2024
RDJ 7 - St Pierre Faucigny :	5 mai 2024
TDJ 9 - Annecy :	1 juin 2024
RDJ 8 - Annecy :	2 juin 2024

Ces dates ne sont pas toutes validées et peuvent encore être modifiées.

Ceci n'est pas le calendrier complet, vous pouvez le retrouver sur notre site internet.

Calendrier des évènements du club

Tournoi de bienvenue :	30 septembre 2023
Tournoi du club adultes :	14 et 15 octobre 2023
Bad Light :	25 novembre 2023*
TDJ jeunes :	02 décembre 2023
Galette des rois :	12 janvier 2024
Tournoi du club adultes :	03 et 04 février 2024
Sortie ski + soirée raclette :	Date à définir en mars
Soirée à thème :	Date à définir mai/juin
Soirée de fin d'année :	Date à définir

(*) Certaines de ces dates sont susceptibles d'être modifiées suivant les disponibilités du gymnase.

La boutique du club

Textiles

La boutique propose des nouveaux maillots et des sweats (information à venir en début de saison). Ces textiles ont été conçus spécialement pour le club et sont donc uniques.

35€

Vous avez également la possibilité de trouver des raquettes (avec des conseils) en profitant de réduction auprès de notre partenaire :

String Doctor

PRODYGIENE
HYGIENE PROFESSIONNELLE

- MARC -
DUBOULOZ
CRÈMERIE
DES
MARCHÉS
1950

lbg

la brasserie gourmande

QUALITÉ, GÉNÉROSITÉ, AUTHENTICITÉ ET MODERNITÉ

EPAGNY
368, rue de la Tuilerie - 04 50 24 20 97

/

ANNEMASSE
ZAC Technosite Altea - Juvigny - 04 50 49 94 03

www.lbg-brasserie.com